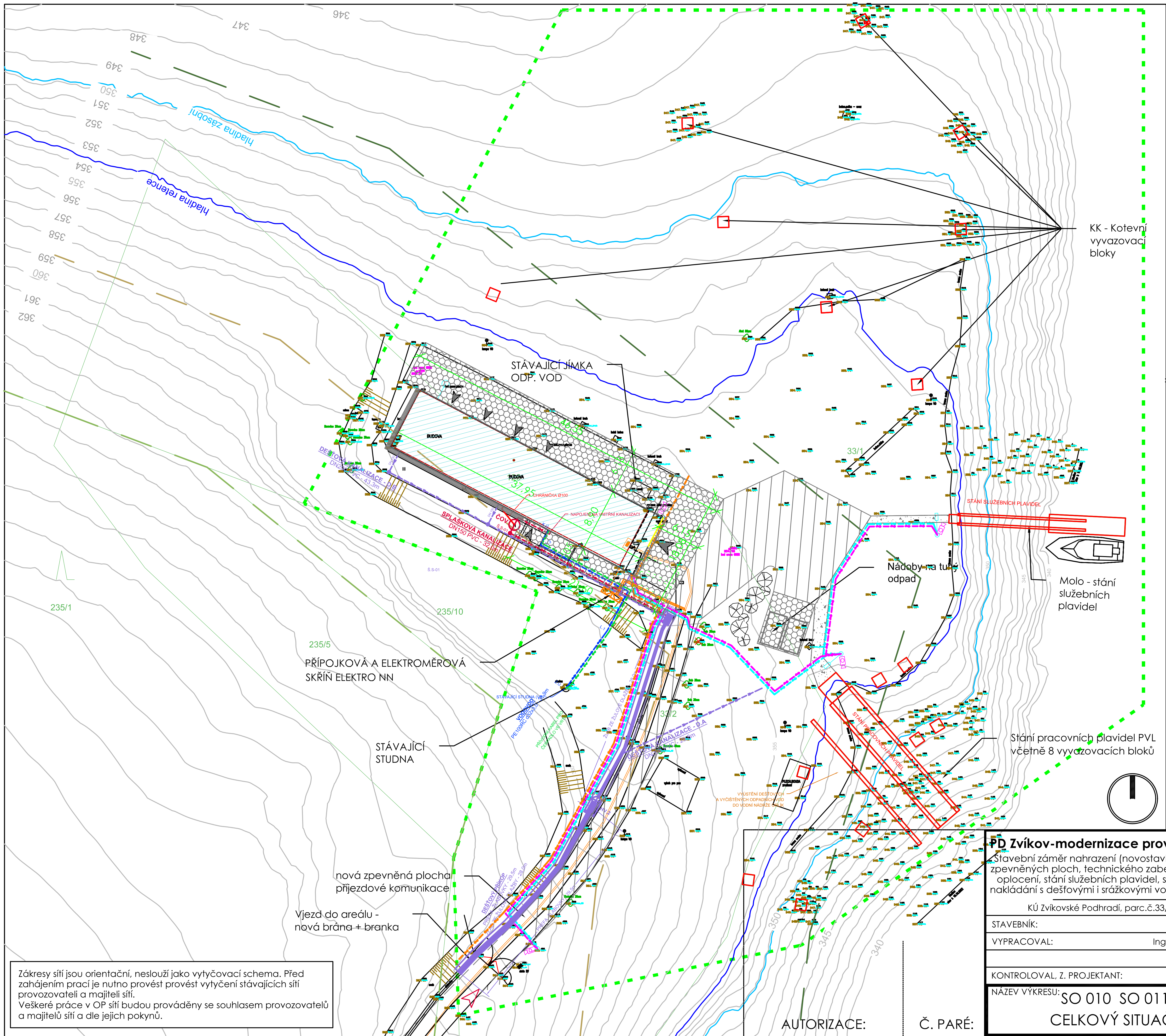

Zákresy sítí jsou orientační, neslouží jako vytyčovací schema. Před zahájením prací je nutno provést provést vytyčení stávajících sítí provozovateli a majiteli sítí.
Veškeré práce v OP sítí budou prováděny se souhlasem provozovatelů a majitelů sítí a dle jejich pokynů.

LEGENDA:

ŘEŠENÝ POZEMEK
- dle KN plocha 536,0 m²

Kresba katastru nemovitostí

Hranice lesa - dle katastru nemovitostí
Vzdálenost 20m od hranice lesa
Vzdálenost 50m od hranice lesa

DOTČENÉ PARCELY
parc.č. 33/1___688604m²
parc.č. 33/2___4909m²
parc.č. 240___238120m²
parc.č. 126___306m²

OBJEKT ZÁZEMÍ POŘÍČNÍHO DOZORSTVÍ
ZASTAVĚNÁ PLOCHA - 335,0 m²

MONOLITICKÝ BETON SE STRUKTUROU
- 451,0m² (406,0m² u objektu + 45,0m² pro tuhý odpad)
- skladba S27, S27a

PENETRAČNÍ MAKADAM (PŘÍJEZDOVÁ KOMUNIKACE) - 490,0m² - skladba S30

KAMENNÁ DLAŽBA (U VSTUPU DO OBJEKTU)
- 5,0m² - skl. S28 (pod střechou 14 m², celkem 19m²)

BETONOVÉ DLAŽDICE (OKAPOVÝ CHODNÍČEK)
- 16,0m² - skladba S29

HUTNĚNÉ KAMENIVO (PĚŠINY KE STÁNÍM,BEZ OBRUBY)
- 36,0m² - skladba S31

VJEZD NA POZEMEK, VSTUPY DO OBJEKTU

plocha pozemku	- 931 939,0m²		
zastav. plocha stavbou	- 335,0m²	% zastav. zpev. plochami	- 0,10%
% zastavění stavbou	- 0,04%	zastav. + zpevn. plochy	- 1333,0m²
zpevněné plochy	- 998,0m²	% zastavění souhrn	- 0,14%

VEDENÍ SÍTÍ EGD - ELEKTRO NN - STÁVAJÍCÍ VEDENÍ
PŘELOŽKA SÍTÍ EGD - ŘEŠENO SAMOSTAT. DOKUM. EGD
(přesun řešen v rámci odstranění původního objektu)
NÁVRH VEDENÍ ELEKTRO NN - PŘIPOJENÍ OBJEKTU

SO 005 - Vedení vodovodu
VODOVODNÍ POTRUBÍ
PŘÍVODNÍ KABEL PRO ČERPADLO VE VRTU

SO 006 - Čistírna odpadních vod a vedení splaškové kanalizace
POTRUBÍ PLAŠKOVÉ KANALIZACE
REVIZNÍ ŠACHTA
ČISTÍRNA ODPADNÍCH VOD
ČOV
POTRUBÍ JEDNOTNÉ KANALIZACE
REVIZNÍ ŠACHTA
VYÚSTĚNÍ

SO 007 - Nakládání s dešťový vodami a vedení dešťové kanalizace
POTRUBÍ DEŠŤOVÉ KANALIZACE
PŘÍPOJKY OD DEŠŤOVÝCH SVODŮ
KANALIZAČNÍ ŠACHTA
HORSKÁ VPUST

SO - 011 - Venkovní osvětlení
chránička - rezerva pro budoucí využití 85bm
kabelové vedení areálového osvětlení
prvky areálového osvětlení - sklopný stožár v 4,0m
prvky areálového osvětlení - světlo na objektu

SO - 012 - Kamerový systém
kabelové vedení kamerového systému
prvky kamerového systému - kamera pevná
prvky kamerového systému - kamera otočná

PD Zvíkov-modernizace provozního zázemí VVC

Stavební záměr nahrazení (novostavby) objektu č.p. 74, řešení zpevněných ploch, technického zabezpečení objektu a areálu, oplocení, stání služebních plavidel, stání pracovních plavidel, nakládání s dešťovými i srážkovými vodami, zabezpečení areálu

KÚ Zvíkovské Podhradí, parc.č.33/1, 33/2, 240, st. 126

+arch architektonický ateliér
plusarch - architekti s.r.o. F. A. Gerstnera 2151/6, 370 01, ČB
tel: 777 332 853 e-mail: info@plusarch.cz IČ: 047 16 558

STAVEBNÍK:	Povodí Vltavy, státní podnik	ZAKÁZKA:	PVL_ZVI
VYPRACOVAL:	Ing.arch. Jan Pala, Ing. Josef Fugl	STUPEŇ:	DUR+DSP
		DATUM:	05/2023
KONTROLOVAL, Z. PROJEKTANT:	Ing.arch Jan Pala - ČKA 04371	FORMÁT:	A3:420/297mm
NÁZEV VÝKRESU:	SO 010 SO 011 SO 012 CELKOVÝ SITUAČNÍ VÝKRES	MĚŘÍTKO: 1:500	ČÍSLO VÝKRESU: C2

AUTORIZACE:

Č. PARÉ: